

## **AMBIENTE, TERRA E CIVILTÁ NELLA PIANURA PADANA DELL'ETÁ DEL BRONZO**

**Convegno per i trent'anni di ricerche nella Terramara Santa Rosa di Poviglio,  
tra ricerca scientifica e valorizzazione**

Poviglio (RE), Centro Kaleidos, 9-10 Maggio 2014

*Giornate di studi archeologici e geoarcheologici organizzate dalla Soprintendenza per i Beni Archeologici dell'Emilia-Romagna, dal Dipartimento di Scienze della Terra 'A. Desio' dell'Università degli Studi di Milano e dal Comune di Poviglio, con il supporto di Coopsette ed Archeosistemi.*

*Con il patrocinio di: Istituto Italiano di Preistoria e Protostoria (IIPP); Associazione Italiana di Geografia Fisica e Geomorfologia (AIGeo); Gruppo di Palinologia della Società Botanica Italiana.*

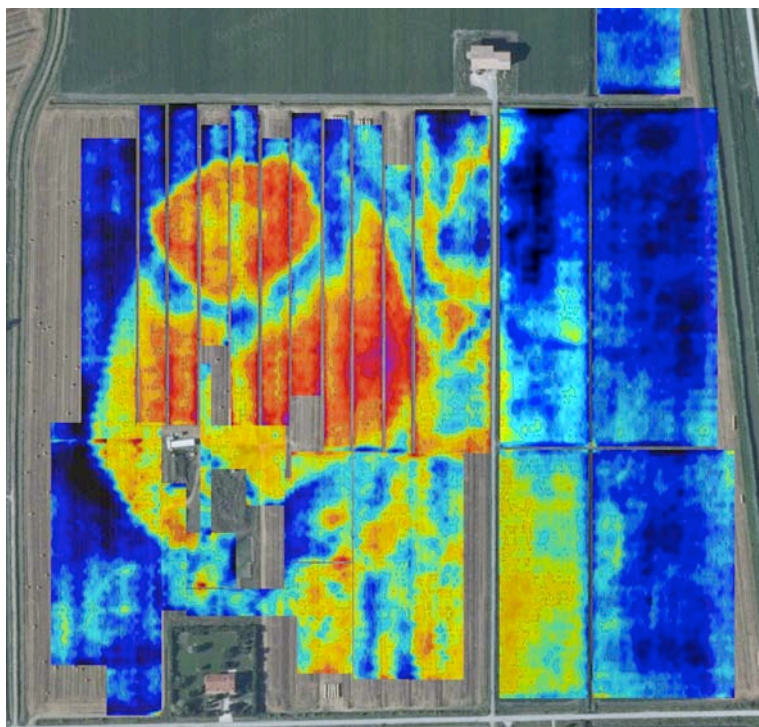

### **Comitato promotore**

Mauro Cremaschi, Maria Bernabò Brea, Giammaria Manghi, Filippo Ferrari

### **Comitato organizzatore**

Angela Mutti, Alessandra Branchini, Andrea Zerboni

## 1° Circolare

Due giornate di convegno si propongono di fare il punto su trent'anni di indagini nella Terramara S. Rosa di Poviglio e sui possibili sviluppi futuri del progetto. I temi che saranno dibattuti riguarderanno il contributo offerto dagli scavi alla conoscenza del coraggioso ma sfortunato progetto di gestione territoriale espresso dalla civiltà terramaricola, al contesto ambientale e alla struttura sociale che a tale progetto erano sottesi. Verranno inoltre dibattute le prospettive di valorizzazione del sito e dell'immenso patrimonio archeologico raccolto in trent'anni di campagne archeologiche e conservato nel Museo della Terramara di Poviglio.

L'incontro sarà articolato in tre sessioni scientifiche, coordinate dai direttori dello scavo e da archeologi e ricercatori delle differenti discipline geologiche e naturalistiche che, fino ad oggi, hanno contribuito alle indagini ed è rivolto non solo agli specialisti, ma ad un più ampio pubblico. Le sessioni saranno dedicate ai vari aspetti della ricerca archeologica e scientifica in corso presso la Terramara di Poviglio; sarà inoltre discusso l'importante tema della valorizzazione dei contesti archeologici ed i problemi ad esso inerenti. È anche previsto che i partecipanti contribuiscano con le proprie ricerche attraverso posters o comunicazioni orali.

Accompagneranno i lavori alcune conferenze di noti studiosi, che contribuiranno a fare il punto della situazione sugli argomenti sviluppati nel corso della manifestazione.



## Programma preliminare

### 9 Maggio 2014

9.00-9.30 – Accoglienza e registrazione presso il Centro Kaleidos

9.30-10.00 – Saluti delle Autorità: Sindaco di Poviglio, Soprintendente per i Beni Archeologici dell'Emilia-Romagna

10.00-10.20 – M. Bernabò Brea e M. Cremaschi: *Trent'anni di scavi nella Terramara di Santa Rosa di Poviglio.*

10.20-13.00 – I sessione: *Il Villaggio, l'ambiente e la gestione territoriale*

M. Cremaschi, A.M. Mercuri, M. Giudici, M. Rottoli, M. Marchesini, E. Maini.

13.00-14.00 – Pausa pranzo

14.00-16.00 – II sessione: *Il Villaggio, le produzioni*

M. Bernabò Brea, M. Cremaschi, A. Mutti, C. Pizzi, N. Provenzano.

16.00-16.15 – Pausa caffè

16.15-17.45 – Conferenze (A.M. Mercuri: Ambiente e coltivazioni nel mondo delle terramare; G. Leonardi: I Micenei nell'Alto Adriatico)

17.45-19.15 – Sessione con interventi liberi sul tema: *Ambiente e civiltà nell'età del Bronzo in Italia.*

### 10 Maggio 2014

9.30-11.30 – III sessione: *Valorizzazione dei siti preistorici, esempi dal Progetto Palafitte e dal Montale; la Terramara di Poviglio nella realtà locale*

F.M. Gambari, F. Marzatico, A. Mutti, C. Zanasi

11.30 -12.45 – Conferenze (A. Cardarelli: Il collasso della civiltà terramaricola; R. De Marinis: La metallurgia nell'età del Bronzo)

12.45-14.00 – Buffet e visita alla sessione posters

14.00-16.00 - Sessione con interventi liberi sul tema: *Ambiente e civiltà nell'età del Bronzo in Italia.*

Il Museo della Terramara sarà aperto al pubblico durante l'intera durata del convegno; saranno organizzate visite guidate su richiesta alla fine delle sessioni.

### **Segreteria del convegno**

Andrea Zerboni (Università degli Studi di Milano): [andrea.zerboni@unimi.it](mailto:andrea.zerboni@unimi.it)

Carla Panella (Comune di Poviglio): 0522/966817; [c.panella@comune.poviglio.re.it](mailto:c.panella@comune.poviglio.re.it)

### **Invio dei contributi**

I riassunti dei contributi dovranno essere presentati entro il 1 Aprile 2014, utilizzando il modello in allegato. I testi verranno raccolti e distribuiti a tutti i partecipanti e messi in rete sul sito dello scavo (<http://users.unimi.it/geoarch/>). I contributi potranno essere presentati come posters (le dimensioni dei supporti verranno indicate nella seconda circolare) o come brevi comunicazioni orali che si collocheranno, in base ai contenuti, nelle tre sessioni tematiche oppure in quelle dedicate agli interventi liberi. Gli interventi dovranno essere focalizzati sul tema *Ambiente e civiltà nell'età del Bronzo nella penisola italiana*. Si incoraggia a presentare recenti studi, ricerche e casi di studio che implicino anche l'utilizzo di metodologie scientifiche interdisciplinari all'archeologia (geoarcheologia, archeobotanica, palinologia, zooarcheologia, archeometria); particolare attenzione verrà posta alle scoperte derivanti da operazioni di archeologia preventiva e di emergenza, nonché ad iniziative realizzate e/o progettate nel campo della valorizzazione dei beni culturali archeologici.

**AMBIENTE, TERRA E CIVILTÁ**  
**NELLA PIANURA PADANA DELL'ETÁ DEL BRONZO**  
**Convegno per i trent'anni nella Terramara Santa Rosa di Poviglio,**  
**tra ricerca scientifica e valorizzazione**  
Poviglio (RE), Centro Kaleidos, 9-10 Maggio 2014

**SCHEDA DI ISCRIZIONE<sup>1</sup>**

**Nome:**

**Cognome:**

**Istituzione:**

**Indirizzo:**

**E-mail:**

**Titolo della/e eventuale/i comunicazione/i:**

**Modalità di presentazione preferita:**

presentazione orale

poster

---

<sup>1</sup> Da restituire compilata entro il 1 Aprile 2014 a: [andrea.zerboni@unimi.it](mailto:andrea.zerboni@unimi.it).

**Scheda per la presentazione di un contributo<sup>2</sup>**

**Titolo: New Romans, corpo 16 alto basso, neretto (centrato)**

*Autore/i: New Romans corsivo corpo 14 (centrato)*

*Istituzione di appartenenza o di riferimento - email (New Romans, corpo 12 corsivo centrato)*

Testo del riassunto; lunghezza massima di due pagine A4 incluse eventuali figure (che saranno comunque stampate in bianco e nero) e Bibliografia  
Carattere 12 New times; Interlinea singola

Didascalie delle figure: Carattere 11 New times; Interlinea singola, stile:  
Fig. 1 – testo della didascalia.

Bibliografia: Carattere 11 New times; Interlinea singola

---

<sup>2</sup> Da restituire compilata entro il 1 Aprile 2014 a: andrea.zerboni@unimi.it.